

10

SEGURIDAD AL ENTRAR Y SALIR DEL CENTRO ESCOLAR

¿QUÉ PUEDO HACER?

1

Utilizar la bicicleta cuando no haya aglomeraciones para tener mayor visibilidad y ser a la vez más visible.

2

Llevar el casco en posición correcta y bien sujeto, y recordar que también es obligatorio en casco urbano hasta los 16 años.

3

Circular por el carril-bici siempre que exista, por la derecha y en fila india.

4

Llevar, junto con las luces, algún elemento reflectante, especialmente en días de niebla o poca visibilidad.

5

No utilizar auriculares ni el teléfono mientras conduco.

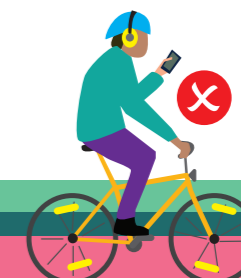

en bicicleta

6

Evitar distracciones con el móvil, especialmente al atravesar calles o al pasar por las salidas de garajes.

7

Ir en grupos reducidos caminando siempre por la acera.

8

Mirar antes de cruzar una calle para asegurarme de que no se acerca ningún vehículo, y si se acerca, comprobar que va disminuyendo la velocidad para poder atravesar.



a pie

9

Bajar y subir al autobús de manera individual y ordenada, sin empujar al resto.

10

Abrocharse el cinturón de seguridad si el autobús dispone de él, sea cual sea el trayecto a realizar.



en autobús